

PRŮKAZ ENERGETICKÉ NÁROČNOSTI BUDOVY

vydaný podle zákona č. 406/2000 Sb. o hospodaření energií a vyhlášky č. 78/2013 Sb. o energetické náročnosti budov ve znění pozdějších předpisů

Novostavba rodinného domu k.ú. Zbraslav, parc.č. 1916

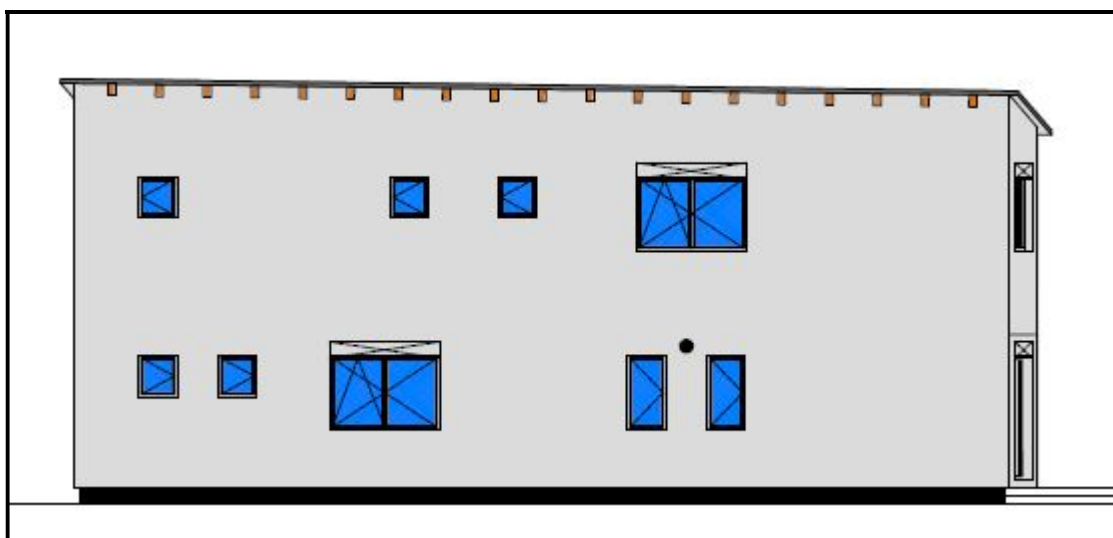

Evid. číslo: 228547.0

Zpracovatel:
Ing. Eva Zuberová
Žabovřesky 52
256 01 Chlístov
č. osvědčení 0329
tel.: 606 246 716

datum: 11.07.2019

Tento dokument nesmí být bez písemného souhlasu zhotovitele kopírován jinak než celý.

Protokol k průkazu energetické náročnosti budovy

Účel zpracování průkazu

<input type="checkbox"/> Nová budova	<input type="checkbox"/> Budova užívaná orgánem veřejné moci
<input type="checkbox"/> Prodej budovy nebo její části	<input type="checkbox"/> Pronájem budovy nebo její části
<input type="checkbox"/> Větší změna dokončené budovy	<input checked="" type="checkbox"/> Budova s téměř nulovou spotřebou energie
<input type="checkbox"/> Jiný účel zpracování:	

Základní informace o hodnocené budově

Identifikační údaje budovy	
Adresa budovy (místo, ulice, popisné číslo, PSČ)	ul. Šůrova 156 00 Praha- Zbraslav
Katastrální území:	Zbraslav [791733]
Parcelní číslo:	1916
Datum uvedení budovy do provozu (nebo předpokládané datum uvedení do provozu):	2021
Vlastník nebo stavebník:	Petr Chomát Linda Chomátová Slunečková
Adresa:	Fikerova 2170/4, 143 00 Praha 12 - Modřany Zborovská 96/62, 150 00 Praha 5 - Malá Strana
IČ:	
Tel./e-mail:	soukromý kontakt nebyl poskytnut

Typ budovy		
<input checked="" type="checkbox"/> Rodinný dům	<input type="checkbox"/> Bytový dům	<input type="checkbox"/> Budova pro ubytování a stravování
<input type="checkbox"/> Administrativní budova	<input type="checkbox"/> Budova pro zdravotnictví	<input type="checkbox"/> Budova pro vzdělávání
<input type="checkbox"/> Budova pro sport	<input type="checkbox"/> Budova pro obchodní účely	<input type="checkbox"/> Budova pro kulturu
<input type="checkbox"/> Jiné druhy budovy:		

Geometrické charakteristiky budovy		
Parametr	jednotky	hodnota
Objem budovy V (objem částí budovy s upravovaným vnitřním prostředím vymezený vnějšími povrchy konstrukcí obálky budovy)	[m ³]	612,7
Celková plocha obálky budovy A (součet vnějších ploch konstrukcí ohraničujících objem budovy V)	[m ²]	480,7
Objemový faktor tvaru budovy A/V	[m ² /m ³]	0,78
Celková energeticky vztažná plocha budovy A _c	[m ²]	192,6

Druhy energie (energonositele) užívané v budově	
<input type="checkbox"/> Hnědé uhlí	<input type="checkbox"/> Černé uhlí
<input type="checkbox"/> Topný olej	<input type="checkbox"/> Propan-butan/LPG
<input type="checkbox"/> Kusové dřevo, dřevní štěpka	<input type="checkbox"/> Dřevěné peletky
<input type="checkbox"/> Zemní plyn	<input checked="" type="checkbox"/> Elektřina
<input type="checkbox"/> Soustava zásobování tepelnou energií (dálkové teplo): <u>podíl OZE:</u> <input type="checkbox"/> do 50 % včetně, <input type="checkbox"/> nad 50 do 80 %, <input type="checkbox"/> nad 80 %,	
<input checked="" type="checkbox"/> Energie okolního prostředí (např. sluneční energie): <u>účel:</u> <input checked="" type="checkbox"/> na vytápění, <input checked="" type="checkbox"/> pro přípravu teplé vody, <input type="checkbox"/> na výrobu elektrické energie,	
<input type="checkbox"/> Jiná paliva nebo jiný typ zásobování:	

Druhy energie dodávané mimo budovu		
<input type="checkbox"/> Elektřina	<input type="checkbox"/> Teplo	<input checked="" type="checkbox"/> Žádné

Informace o stavebních prvcích a konstrukcích a technických systémech**A) stavební prvky a konstrukce****a.1) požadavky na součinitel prostupu tepla**

Konstrukce obálky budovy	Plocha A_j [m ²]	Součinitel prostupu tepla			Číselník tepl. redukce b_j [-]	Měrná ztráta prostupem tepla $H_{T,j}$ [W/K]
		Vypočtená hodnota U_j [W/(m ² .K)]	Referenční hodnota $U_{N,rc,j}$ [W/(m ² .K)]	Splněno [ano/ne]		
Podlaha	96,30	0,193			0,78	14,6
Dveře vchod	3,23	1,200			1,00	3,9
Okno 1	2,63	0,990			1,00	2,6
Okno 2	1,89	0,930			1,00	1,8
Okno 3	10,80	0,860			1,00	9,3
Okno 4	1,80	0,930			1,00	1,7
Okno 5	6,75	0,860			1,00	5,8
Okno 6	4,05	0,860			1,00	3,5
Stěna obvodová	256,96	0,195			1,00	50,1
Strop	96,30	0,134			1,00	12,9
Ostatní tep. toky	0,00					0,0
Tepelné vazby						9,6
Celkem	480,7	x	x	x	x	115,7

Poznámka: Hodnocení splnění požadavku je vyžadováno jen u větší změny dokončené budovy a při jiné, než větší změně dokončené budovy v případě plnění požadavku na energetickou náročnost budovy podle § 6 odst. 2 písm. c).

a.2) požadavky na průměrný součinitel prostupu tepla

Zóna	Převažující návrhová vnitřní teplota	Objem zóny	Referenční hodnota průměrného součinitele prostupu tepla zóny	Součin
	$\Theta_{im,j}$	V_j	$U_{em,R,j}$	$V_j \cdot U_{em,R,j}$
	[°C]	[m ³]	[W/(m ² .K)]	[W.m/K]
RD	20,0	612,7	0,27	165,43
Celkem	x	612,7	x	165,43

Budova	Průměrný součinitel prostupu tepla budovy		
	Vypočtená hodnota U_{em} ($U_{em} = H_T/A$)	Referenční hodnota $U_{em,R}$ ($U_{em,R} = \Sigma(V_j \cdot U_{em,R,j})/V$)	Splněno
	[W/(m ² K)]	[W/(m ² K)]	[ano/ne]
Budova jako celek	0,24	0,27	ano

Poznámka: Hodnocení splnění požadavku je vyžadováno u nové budovy, budovy s téměř nulovou spotřebou energie a u větší změny dokončené budovy v případě plnění požadavku na energetickou náročnost budovy podle § 6 odst. 2 písm. a) a písm. b).

B) technické systémy**b.1.a) vytápění**

Hodnocená budova/zóna	Typ zdroje	Ergo-nositel	Pokrytí dílčí potřeby energie na vytápění	Jmenovitý tepelný výkon	Účinnost výroby energie zdrojem tepla ²⁾		Účinnost distribuce energie na vytápění $\eta_{H,dis}$	Účinnost sdílení energie na vytápění $\eta_{H,em}$
					$\eta_{H,gen}$	COP		
	[-]	[-]	[%]	[kW]	[%]	[-]	[%]	[%]
Referenční budova	x ¹⁾	x	x	x	80	--	85	80
Hodnocená budova/zóna:								
RD	tepelné čerpadlo	elektrina + energie prostředí	90,0	6,7		4,0	89	83
RD	elektrokotel	elektrina	10,0	9,0	98		89	83

Poznámka: ¹⁾ symbol **x** znamená, že není nastaven požadavek na referenční hodnotu

²⁾ v případě soustavy zásobování tepelnou energií se nevyplňuje

b.1.b) požadavky na účinnost technického systému k vytápění

Hodnocená budova/zóna	Typ zdroje	Účinnost výroby energie zdrojem tepla	Účinnost výroby energie referenčního zdroje tepla	Požadavek splněn
		$\eta_{H,gen}$ nebo $COP_{H,gen}$	$\eta_{H,gen,rq}$ nebo $COP_{H,gen}$	
	[-]	[%]	[%]	[ano/ne]

Poznámka: Hodnocení splnění požadavku je vyžadováno jen u větší změny dokončené budovy a při jiné, než větší změně dokončené budovy v případě plnění požadavku na energetickou náročnost budovy podle § 6 odst. 2 písm. c).

B) technické systémy**b.3) větrání**

Hodnocená budova/zóna	Typ vět- racího systému	Energo- nositel	Tepelný výkon	Chladi- cí výkon	Pokrytí dílčí potřeby energie na větrání	Jmen. elektr. příkon systému větrání	Jmen. objem. průtok větracího vzduchu	Měrný příkon venti- látoru nuce- ného větrání SFP_{ahu}
	[-]	[-]	[kW]	[kW]	[%]	[kW]	[m ³ /hod]	[W.s/m ³]
Referenční budova	x	x	x	x	x	x	x	
Hodnocená budova/zóna:								
RD	přirozené větrání							

B) technické systémy

b.5.a) příprava teplé vody (TV)

Hodnocená budova/zóna	Systém přípravy TV v budově	Ergo-nositel	Pokrytí dílčí potřeby energie na přípravu teplé vody	Jmen. příkon pro ohřev TV	Objem zásobníku TV	Účinnost zdroje tepla pro přípravu teplé vody ¹⁾		Měrná tepelná ztráta zásobníku teplé vody $Q_{W,st}$	Měrná tepelná ztráta rozvodu teplé vody $Q_{W,dis}$
						$\eta_{W,gen}$	COP		
	[-]	[-]	[%]	[kW]	[litry]	[%]	[-]	[Wh/l.d]	[Wh/m.d]
Referenční budova	x	x	x	x	x	85	--	7,0	150,0
Hodnocená budova/zóna:									
RD	tepelné čerpadlo	elektrína + energie prostředí	90,0	6,7	210		2,9	7,0	44,5
RD	elektrokotel	elektrína	10,0	9,0		95			44,5

Poznámka: ¹⁾ v případě soustavy zásobování tepelnou energií se nevyplňuje

b.5.b) požadavky na účinnost technického systému k přípravě teplé vody

Hodnocená budova/zóna	Typ systému k přípravě teplé vody	Účinnost zdroje tepla pro přípravu teplé vody $\eta_{W,gen}$ nebo $COP_{W,gen}$	Účinnost referenčního zdroje tepla pro přípravu teplé vody $\eta_{W,gen,rq}$ nebo $COP_{W,gen}$	Požadavek splněn
				[-]

Poznámka: Hodnocení splnění požadavku je vyžadováno jen u větší změny dokončené budovy a při jiné, než větší změně dokončené budovy v případě plnění požadavku na energetickou náročnost budovy podle § 6 odst. 2 písm. c).

B) technické systémy**b.6) osvětlení**

Hodnocená budova/zóna	Typ osvětlovací soustavy	Pokrytí dílčí potřeby energie na osvětlení	Celkový elektrický příkon osvětlení budovy	Průměrný měrný příkon pro osvětlení vztažený k osvětlenosti zóny $P_{L,lx}$
	[-]	[%]	[kW]	[W/(m ² .lx)]
Referenční budova	x	x	x	0,05
Hodnocená budova/zóna:				
RD	s úspornými zdroji	100	0,7	0,05

Energetická náročnost hodnocené budovy

a) seznam uvažovaných zón a dílčí dodané energie v budově

Hodnocená budova/zóna	Vytápění EP _H	Chlazení EP _C	Nucené větrání EP _F		Příprava teplé vody EP _W	Osvětlení EP _L	Výroba z OZE nebo kombinované výroby elektřiny a tepla	
			Bez úpravy vlhčení	S úpravou vlhčením			Pro budovu	Pro budovu i dodávku mimo budovu
RD	<input checked="" type="checkbox"/>	<input type="checkbox"/>	<input type="checkbox"/>	<input type="checkbox"/>	<input checked="" type="checkbox"/>	<input checked="" type="checkbox"/>	<input type="checkbox"/>	<input type="checkbox"/>

b) dílčí dodané energie

ř.			Vytápění		Chlazení		Větrání		Úprava vlhkosti vzduchu		Příprava teple vody		Osvětlení	
			Ref. budova	Hod. budova	Ref. budova	Hod. budova	Ref. budova	Hod. budova	Ref. budova	Hod. budova	Ref. budova	Hod. budova	Ref. budova	Hod. budova
(1)	Potřeba energie	[MWh/rok]	12,616	11,381			x	x			3,051	3,051	x	x
(2)	Vypočtená spotřeba energie	[MWh/rok]	23,191	15,438							5,831	4,015	1,026	1,026
(3)	Pomocná energie	[MWh/rok]	0,086	0,126										
(4)	Dílčí dodaná energie (ř.4)=(ř.2)+(ř.3)	[MWh/rok]	23,277	15,564							5,831	4,015	1,026	1,026
(5)	Měrná dílčí dodaná energie na celkovou energeticky vztahnou plochu (ř.4) / m ²	[kWh/(m ² .rok)]	121	81							30	21	5	5

c) výroba energie umístěná v budově, na budově nebo na pomocných objektech

Typ výroby	Využitelnost vyrobené energie	Vyrobená energie	Faktor celkové primární energie	Faktor neobnov. primární energie	Celková primární energie	Neobnov. primární energie
jednotky		[MWh/rok]	[-]	[-]	[MWh/rok]	[MWh/rok]
Kogenerační jednotka EP _{CHP} - teplo	Budova					
	Dodávka mimo budovu					
Kogenerační jednotka EP _{CHP} - elektřina	Budova					
	Dodávka mimo budovu					
Fotovoltaické panely EP _{PV} - elektřina	Budova					
	Dodávka mimo budovu					
Solární termické systémy Q _{H,sc,sys} - teplo	Budova					
	Dodávka mimo budovu					
Jiné	Budova					
	Dodávka mimo budovu					

d) rozdělení dílčích dodaných energií, celkové primární energie a neobnovitelné primární energie podle energonositelů

Ergonositel	Dílčí vypočtená spotřeba energie / Pomocná energie	Faktor celkové primární energie	Faktor neobnovitelné primární energie	Celková primární energie	Neobnovitelná primární energie
	[MWh/rok]	[-]	[-]	[MWh/rok]	[MWh/rok]
elektřina ze sítě	7,851	3,2	3,0	25,124	23,553
Slunce a jiná energie prostředí	12,754	1,0	0,0	12,754	0,000
Celkem	20,605	x	x	37,878	23,553

e) požadavek na celkovou dodanou energii

(6)	Referenční budova	[MWh/rok]	30,135	Splněno (ano/ne)	ano
(7)	Hodnocená budova		20,605		
(8)	Referenční budova	[kWh/m ² .rok]	156		
(9)	Hodnocená budova		107		

f) požadavek na neobnovitelnou primární energii

(10)	Referenční budova	[MWh/rok]	26,446	Splněno (ano/ne)	ano
(11)	Hodnocená budova		23,553		
(12)	Referenční budova (ř.10 / m ²)	[kWh/m ² .rok]	137		
(13)	Hodnocená budova (ř.11 / m ²)		122		

g) primární energie hodnocené budovy

(14)	Celková primární energie	[MWh/rok]	37,878
(15)	Obnovitelná primární energie (ř.14 - ř.11)	[MWh/rok]	14,325
(16)	Využití obnovitelných zdrojů energie z hlediska primární energie (ř.15 / ř.14 x 100)	[%]	37,8

h) hodnoty pro vytvoření hranic klasifikačních tříd

Horní hranici třídy C odpovídají	Celková dodaná energie	[MWh/rok]	33,373
	Neobnovitelná primární energie	[MWh/rok]	38,830
	Průměrný součinitel prostupu tepla budovy	[W/m ² .K]	0,31
	Dílní dodané energie: vytápění	[MWh/rok]	26,516
	chlazení	[MWh/rok]	
	větrání	[MWh/rok]	
	úprava vlhkosti vzduchu	[MWh/rok]	
	příprava teplé vody	[MWh/rok]	5,831
	osvětlení	[MWh/rok]	1,026

Tabulka h) obsahuje hodnoty, které se použijí pro vytvoření hranic klasifikačních tříd podle přílohy č. 2.

Analýza technické, ekonomické a ekologické proveditelnosti alternativních systémů dodávek energie u nových budov a u větší změny dokončených budov

Alternativní systémy	Posouzení proveditelnosti			
	Místní systémy dodávky energie využívající energii z OZE	Kombinovaná výroba elektřiny a tepla	Soustava zásobování tepelnou energii	Tepelné čerpadlo
Technická proveditelnost	ano	ne	ne	ano
Ekonomická proveditelnost	ano	ne	ne	ano
Ekologická proveditelnost	ano	ne	ne	ano
Doporučení k realizaci a zdůvodnění	<p>Tepelné čerpadlo vzduch - voda pro vytápění a ohřev teplé vody je součástí projektu.</p> <p>Ohřev teplé vody solárními kolektory není v daném případě ekonomicky efektivní. Vhodnější je instalace fotovoltaické elektrárny o malém výkonu s využitím energie v domácnosti a ukládáním přebytků do teplé vody nebo baterií. Při čerpání dotace se dá očekávat návratnost investice do 15 let. Umístění fotovoltaických panelů na pultovou střechu by se muselo dořešit po stránce konstrukční i architektonické.</p>			
Datum vypracování analýzy	11.07.2019			
Zpracovatel analýzy	Ing. Eva Zuberová			
Energetický posudek	Povinnost vypracovat energetický posudek	ne		
	Energetický posudek je součástí analýzy	ne		
	Datum vypracování energetického posudku			
	Zpracovatel energetického posudku			

Stanovení doporučených opatření pro snížení energetické náročnosti budovy

Popis opatření	Předpokládaný průměrný součinitel prostupu tepla	Předpokládaná dodaná energie	Předpokládaná neobnovitelná primární energie	Předpokládaná úspora celkové dodané energie	Předpokládaná úspora neobnovitelné primární energie
	[W/(m ² .K)]	[MWh/rok]	[MWh/rok]	[MWh/rok]	[MWh/rok]
<i>Stavební prvky a konstrukce budovy:</i>					
	0,24	x	x		
<i>Technické systémy budovy:</i>					
vytápění:	x	11,041	10,810	4,397	4,305
chlazení:	x				
větrání:	x	0,142	0,425	-0,142	-0,425
úprava vlhkosti vzduchu:	x				
příprava teplé vody:	x	4,015	4,980	0,000	0,000
osvětlení:	x	1,026	3,079	0,000	0,000
<i>Obsluha a provoz systémů budovy:</i>					
Čerpadla, regulace a další pomocná zařízení	x	0,119	0,356	0,008	0,023
<i>Ostatní - uveďte jaké:</i>					
	x	x	x		
Celkově	x	16,343	19,651	4,263	3,903

Opatření	Posouzení vhodnosti doporučených opatření			
	Stavební prvky a konstrukce budovy	Technické systémy budovy	Obsluha a provoz systémů budovy	Ostatní - uvést jaké:
Technická vhodnost	ne	ano	ne	
Funkční vhodnost	ne	ano	ne	
Ekonomická vhodnost	ne	ano	ne	
Doporučení k realizaci a zdůvodnění	<p>Systém vytápění a ohřevu teplé vody je účinný a úsporný. Obálka budovy splňuje normové i doporučené hodnoty na prostup tepla.</p> <p>Další úspory tepla by se dalo dosáhnout instalací nuceného větrání s účinnou rekuperací tepla. Tím by bylo dosaženo parametrů požadovaných dotačním programem pro nízkoenergetické RD. Při čerpání dotace by se za současných cen energií doba návratnosti investice pohybovala mezi 8 a 10 roky. Hlavním přínosem je zajištění dodávky čerstvého vzduchu.</p>			
Datum vypracování doporučených opatření	11.07.2019			
Zpracovatel navržených doporučených opatření	Ing. Eva Zuberová			
Energetický posudek	Energetický posudek je součástí posouzení navržených doporučených opatření		ne	
	Datum vypracování energetického posudku			
	Zpracovatel energetického posudku			

Závěrečné hodnocení energetického specialisty

Nová budova nebo budova s téměř nulovou spotřebou energie	
• Splňuje požadavek podle § 6 odst. 1	Ano
• Třída energetické náročnosti budovy pro celkovou dodanou energii	B
Větší změna dokončené budovy nebo jiná změna dokončené budovy	
• Splňuje požadavek podle § 6 odst. 2 písm. a)	
• Splňuje požadavek podle § 6 odst. 2 písm. b)	
• Splňuje požadavek podle § 6 odst. 2 písm. c)	
• Plnění požadavků na energetickou náročnost budovy se nevyžaduje	
• Třída energetické náročnosti budovy pro celkovou dodanou energii	
Budova užívaná orgánem veřejné moci	
• Třída energetické náročnosti budovy pro celkovou dodanou energii	
Prodej nebo pronájem budovy nebo její části	
• Třída energetické náročnosti budovy pro celkovou dodanou energii	
Jiný účel zpracování průkazu	
• Třída energetické náročnosti budovy pro celkovou dodanou energii	

Identifikační údaje energetického specialisty, který zpracoval průkaz

Jméno a příjmení	Ing. Eva Zuberová	+
Číslo oprávnění MPO	0329	+
Podpis energetického specialisty		

Datum vypracování průkazu

Datum vypracování průkazu	11.07.2019
---------------------------	------------

Zdroj informací	http://www.mpo-efekt.cz/cz/ekis/i-ekis/
-----------------	---

Poznámky

<p>Posuzován je projekt stavby, budova zatím nemá číslo popisné. Tento PENB platí 10 let od vydání nebo do větší změny stavby.</p>
--

PRŮKAZ ENERGETICKÉ NÁROČNOSTI BUDOVY

vydaný podle zákona č. 406/2000 Sb., o hospodaření energií, a vyhlášky č. 78/2013 Sb., o energetické náročnosti budov
evid. č.: 228547.0

Ulice, číslo: Šárova, parc. 1916

PSČ, místo: 156 00 Praha-Zbraslav

Typ budovy: Rodinný dům

Plocha obálky budovy: 480,7 m²

Objemový faktor tvaru A/V: 0,78 m²/m³

Energeticky vztažná plocha: 192,6 m²

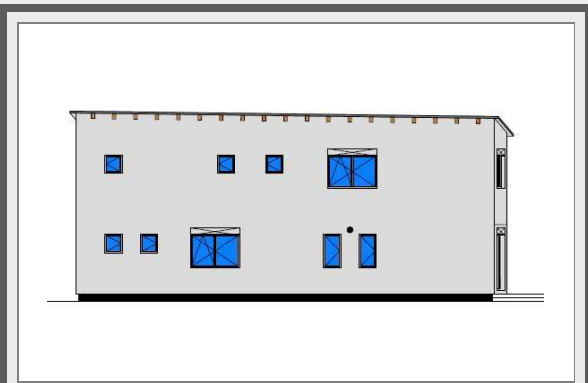

ENERGETICKÁ NÁROČNOST BUDOVY

Celková dodaná energie
(Energie na vstupu do budovy)

Neobnovitelná primární energie
(Vliv provozu budovy na životní prostředí)

Měrné hodnoty kWh/(m²·rok)

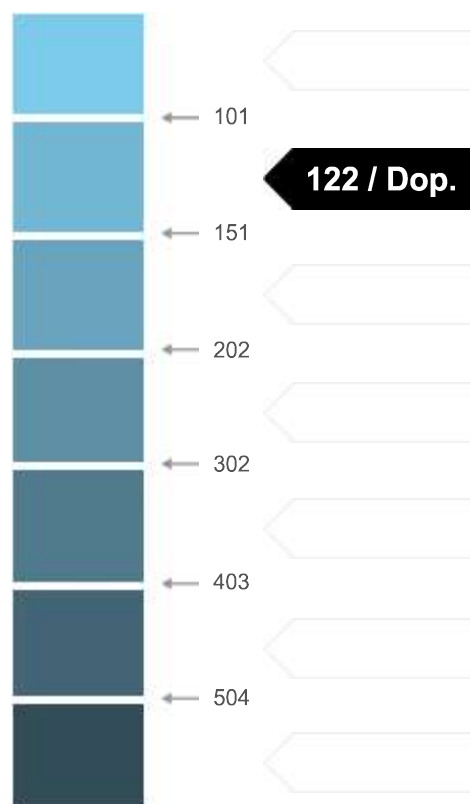

Hodnoty pro celou budovu
MWh/rok

20,605

23,553

DOPORUČENÁ OPATŘENÍ

Opatření pro	Stanovena
Vnější stěny:	<input type="checkbox"/>
Okna a dveře:	<input type="checkbox"/>
Střechu:	<input type="checkbox"/>
Podlahu:	<input type="checkbox"/>
Vytápění:	<input type="checkbox"/>
Chlazení/klimatizaci:	<input type="checkbox"/>
Větrání:	<input checked="" type="checkbox"/>
Přípravu teplé vody:	<input type="checkbox"/>
Osvětlení:	<input type="checkbox"/>
Jiné:	<input type="checkbox"/>

Popis opatření je v protokolu průkazu a vyhodnocení jejich dopadu na enegetickou náročnost je znázorněno šipkou

Doporučení

PODÍL ENERGOŠETELŮ NA DODANÉ ENERGII

Hodnoty pro celou budovu
MWh/rok



Elektrina ze sítě: 7,9
Slunce a energie prostředí: 12,8

UKAZATELE ENERGETICKÉ NÁROČNOSTI BUDOVY

	Obálka budovy	Vytápění	Chlazení	Větrání	Úprava vlhkosti	Teplá voda	Osvětlení
	U_{em} W/(m ² ·K)	Dílčí dodané energie			Měrné hodnoty	kWh/(m ² ·rok)	
Mimořádně úsporná							
A				Dop.			
B	0,24 / Dop.	81 / Dop.				21 / Dop.	
C							5 / Dop.
D							
E							
F							
G							
Mimořádně nešopná							
Hodnoty pro celou budovu MWh/rok		15,56				4,02	1,03

Zpracovatel: Ing. Eva Zuberová
Kontakt: tel.:606 246 716,
zuberova@seznam.cz

Osvědčení č.: 0329
Vyhotoveno dne: 11.07.2019
Podpis: